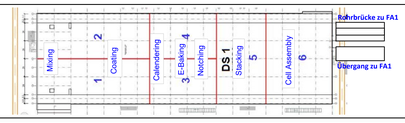

Sicherheits- & Gesundheitsschutzplan

nach BaustellV. und RAB 31

Zeitraum 04/25 bis 08/25

BUSSE & PARTNER
Echte Sicherheit am Bau

	Gewerk	Arbeitsablauf	Gefährdung	Maßnahmen	Gemeinsam genutzte Sicherheitseinrichtungen	Gegenseitige Gefährdungen: Wechselwirkung mit Gewerk	Gegenseitige Gefährdungen: Wechselseitige Gefährdung
Baustelleneinrichtung	Baustellen-Organisation			Bauablaufplan Baustellenordnung Gefährdungsbeurteilung			
	Sozialeinrichtungen	Tagesunterkünfte, Sanitäranlagen, Erste-Hilfe-Einrichtungen		Regelmäßige Reinigung			
	Absturzkanten		Absturz	3-teiliger Seitenschutz an allen Absturzkanten inkl. Wand-/ Bodenöffnungen			
	Freileitungen		Stromschlag Beschädigung	Freischalten Sichern gegen An-/Überfahren			
	Erdverlegte Leitungen		Beschädigung	Bestandsplan prüfen Leitungen orten Leitungen sichern Schutzabstände einhalten			
	Umweltschutz, Baustelle, Arbeits-, und Lagerbereiche	Bauschutt Restgebinde Recyclingstoffe Restmüll Abwässer	Schadstoffe	Trennung Fachgerechte Lagerung Beprobung Fachgerechte Entsorgung			
	Verkehrsicherungs- Beleuchtung		Wegeunfall	Öffentliche Beleuchtung Baustellenbeleuchtung max 10 km/h			
	Grundbeleuchtung	Rettungswege, Treppen	Wegeunfall	Baustellenbeleuchtung			
	Baustellensicherung	Zutritt Ein-/Ausfahrt Feuerwehr-Zufahrt	Unbefugtes Betreten	Wachschutz; Baustellenausweis Bauzaun Tore			
	Lärm		Gehörschäden	Gehörschutz PSA			
	Hand-Maschinen		Verletzungsgefahr	DGUV V3-Zertifizierung, Unterweisung, PSA			
	Baugeräte		Verletzungsgefahr Standsicherheit	Prüfbescheinigung, Standsicherheitsnachweis			
	Krane und Hebe- Werkzeuge		Verletzungsgefahr Standsicherheit Herabfallende Last Extrem-Windlage	Prüfbescheinigung, Standsicherheitsnachweis, Sicherung Lasten Arbeiten einstellen			
	Gerüste und Treppen- türme		Standsicherheit Absturz	Prüfbescheinigung, Freigabe-Kennzeichnung, Regelmäßige Prüfung			
	Baustrom		Stromschlag Beschädigung	Regelmäßig Prüfung Sicherung, Anfahrschutz			
	Gefährdung durch Biostoffe	Tierkadaver Regenwasserleitungen Auffangbecken	Bakterien, Viren, Pilze Infektionen toxische Wirkungen	Arbeitsmittel reinigen Waschgelegenheit mit fliess Wasser PSA Handschuhe, Maske und Overall Arbeitsbereich reinigen Abfälle in geeign. Behältern sammeln			
Infrastruktur	Erdarbeiten	Erdaushub Verfüllung	Verschüttung Absturz	Abböschung Lastfreier Schutzstreifen Baugrubenzugänge Absturzsicherung an Grubenkanten			
	Straßen & Fußwege	Unterbau Pflasterarbeiten Schneiden Asphaltarbeiten	Kraftbetriebene Baumaschinen Klemmen, Quetschen Schneiden Verbrennungsgefahr Kraftbetriebene Baumaschinen	Einweiser (Spotter) Absperrung Arbeitsbereich PSA Handschuhe, Maske und Overall Absperrung Arbeitsbereich Absperrung Arbeitsbereich PSA Einweiser (Spotter) Absperrung Arbeitsbereich		*bereichsübergreifend mit Gewerken aus :* Erw.Rohbau Gebäude — Herabfallende Teile TGA Gebäude — Arbeiten in selben BA gleiche Verkehrswege	
Erweiterter Rohbau Gebäude	Fundamente	Erdaushub Verfüllung Bewehrung Betonage	Verschüttung Absturz Klemmen, Quetschen, Absturz Absturz	Abböschung Lastfreier Schutzstreifen Baugrubenzugänge Absturzsicherung an Grubenkanten PSA Handschuhe Baugrubenzugänge Arbeitsraum freihalten Baugrubenzugänge Arbeitsraum freihalten			
	Stahlbeton-Fertigteile Geschossdecken	Hebearbeiten Richtarbeiten Bewehrung Filigrandecken verlegen Betonage Trocknung Arbeiten auf Bühnen	Schwebende Lasten Klemmen, Quetschen Absturz Klemmen, Quetschen Absturz Stürzen Stickoxyde-Konzentration Versinken/Einstürzen Standsicherheit	Arbeitsbereich absperren Anschläger und Einweiser geprüfte Arbeitsmittel PSA Handschuhe PSA gegen Absturz PSA Handschuhe Absperrung Arbeitsbereich 3-teiliger Seitenschutz an allen Absturzkanten inkl. Wand- und Bodenöffnungen Arbeitsraum freihalten Ausreichende Lüftung Plakette Grün (Abgasnorm EURO 5) für innenstehende Baumaschinen Erst nach Freigabe betretbar, Absperrung Arbeitsbereich Standsicherer Unterbau PSA gegen Absturz			
	Mauerwerk/Kernbohrungen	Hebearbeiten Mauerarbeiten Bohren Nassbohren Arbeiten auf Bühnen	Schwebende Lasten Klemmen, Quetschen Absturz Standsicherheit Rotierende Bohrspindel Standsicherheit	Arbeitsbereich absperren Anschläger und Einweiser geprüfte Arbeitsmittel PSA Handschuhe PSA gegen Absturz Standsicherer Unterbau Absperrung Arbeitsbereich Standsicherer Unterbau PSA gegen Absturz		Dachabdichtung — Herabfallende Teile Fassade — Arbeiten in selben BA gleiche Verkehrswege *bereichsübergreifend mit Gewerken aus :* Infrastruktur — Herabfallende Teile TGA Gebäude — Arbeiten in selben BA gleiche Verkehrswege Stahlbau+TGA BSI BMA, Ausbau Gebäude Ausbau BSI Anlagenbau	
	Dachabdichtung	Vorbereitung Hebearbeiten Trapezblecheindeckung Dämmarbeiten Dachöffnungen erstellen Dachabdichtung Alle Dach-Arbeiten	Absturz Schwebende Lasten Absturz Absturz Absturz Herabfallende Gegenstände Absturz Extrem-Witterung	Fangnetze/ Seitennetze sichere Zugänge/ Gerüste Personen-/Materialaufzug Notfallübung durchführen Arbeitsbereich absperren Anschläger und Einweiser Geprüfte Hebezeuge Fangnetze/ Seitennetze Sichere Zugänge/ Gerüste Vor Arbeitsbeginn prüfen PSA gegen Absturz Temporärer sicherer Verschluss Fangnetze Sichere Zugänge/ Gerüste Vor Arbeitsbeginn prüfen Arbeit Einstellen		MW-Kernbohrgn. — Herabfallende Teile Arbeiten in selben BA gleiche Verkehrswege *bereichsübergreifend mit Gewerken aus :* Infrastruktur — Herabfallende Teile TGA Gebäude — Arbeiten in selben BA gleiche Verkehrswege Stahlbau+TGA BSI BMA, Ausbau Gebäude Ausbau BSI Anlagenbau	
	Fassade	Schneiden Hebearbeiten Arbeiten auf Bühnen Montage Paneele Alle Fassaden-Arbeiten	Verletzungsgefahr durch elektrisch betriebene Handmaschinen Schwebende Lasten Standsicherheit Schnittgefahr Kanten Klemmen, Quetschen Umgang mit Mineralwolle Extrem-Witterung	Prüfung DGUV V3 PSA Handschuhe / Brille Arbeitsbereich absperren Anschläger und Einweiser Geprüfte Hebezeuge Standsicherer Unterbau PSA gegen Absturz PSA Handschuhe PSA Handschuhe PSA Handschuhe Arbeit Einstellen		Dachabdichtung — Herabfallende Teile MW-Kernbohrgn. — Arbeiten in selben BA gleiche Verkehrswege *bereichsübergreifend mit Gewerken aus :* Infrastruktur — Herabfallende Teile TGA Gebäude — Arbeiten in selben BA gleiche Verkehrswege Stahlbau+TGA BSI BMA, Ausbau Gebäude Ausbau BSI Anlagenbau	
	Stahlbau	Richtarbeiten Schrauben, Schleifen, Schneiden, Schweißen Hebearbeiten Arbeiten auf Bühnen	Klemmen/Quetschen Verletzungsgefahr durch elektrisch betriebene Handmaschinen Brandgefahr/Funkenfl. Schwebende Lasten Standsicherheit	PSA Handschuhe Prüfung DGUV V3 Eignungsnachweis Schweißer PSA Brille/Handschuhe Schweißgenehmigung FW Absperrung Arbeitsbereich Anschläger und Einweiser Geprüfte Hebezeuge Standsicherer Unterbau, PSAgA			

Gewerk	Ort im DS 1: Bau-abschnitt	Achse	April				Mai				Juni				Juli				August				
			KW14	KW 15	KW 16	KW 17	KW 18	KW 19	KW 20	KW 21	KW 22	KW 23	KW 24	KW 25	KW 26	KW 27	KW 28	KW 29	KW 30	KW 31	KW 32	KW 33	KW 34	KW 35
Baustellen-Einrichtung	Gesamtes Baufeld																						
Erdarbeiten			BA 1 A-D/00-14 erledigt BA 2 D-G/00-14 erledigt BA 3 A-D/14-22 erledigt BA 4 D-G/14-22 erledigt BA 5 A-G/22-28 erledigt BA 6 A-G/28-36 erledigt																			
Straßen			BA 1 A-D/00-14 erledigt BA 2 D-G/00-14 BA 3 A-D/14-22 erledigt BA 4 D-G/14-22 BA 5 A-G/22-28 BA 6 A-G/28-36																			
Fundamente			BA 1 A-D/00-14 erledigt BA 2 D-G/00-14 erledigt BA 3 A-D/14-22 erledigt BA 4 D-G/14-22 erledigt BA 5 A-G/22-28 erledigt BA 6 A-G/28-36 erledigt																			
Stahlbeton-Fertigteile Geschossdecken			BA 1 A-D/00-14 erledigt BA 2 D-G/00-14 erledigt BA 3 A-D/14-22 erledigt BA 4 D-G/14-22 erledigt BA 5 A-G/22-28 erledigt BA 6 A-G/28-36 erledigt																			
Mauerwerk Kernbohrungen			BA 1 A-D/00-14 Mängelbeseitigung BA 2 D-G/00-14 Mängelbeseitigung BA 3 A-D/14-22 Mängelbeseitigung BA 4 D-G/14-22 Mängelbeseitigung BA 5 A-G/22-28 Mängelbeseitigung BA 6 A-G/28-36 Mängelbeseitigung																			
Dach			BA 1 A-D/00-14 BA 2 D-G/00-14 BA 3 A-D/14-22 erledigt BA 4 D-G/14-22 erledigt BA 5 A-G/22-28 erledigt BA 6 A-G/28-36 erledigt																			
Fassade			BA 1 A-D/00-14 erledigt BA 2 D-G/00-14 erledigt BA 3 A-D/14-22 erledigt BA 4 D-G/14-22 erledigt BA 5 A-G/22-28 erledigt BA 6 A-G/28-36 Mängelbeseitigung																			
Stahlbau			BA 1 A-D/00-14 erledigt BA 2 D-G/00-14 erledigt BA 3 A-D/14-22 erledigt BA 4 D-G/14-22 erledigt BA 5 A-G/22-28 erledigt BA 6 A-G/28-36 erledigt																			

Diese Maßnahmen müssen über die gesamte Bauzeit gewährleistet sein!

Arbeiten im selben BA- tägliche koordination und räumliche Trennung/Absperrung

Arbeiten übereinander, es besteht Abstimmungs-erfordernis der Gewerke untereinander

Arbeiten mit denselben Verkehrswegen, gegenseitige Rücksichtnahme geboten

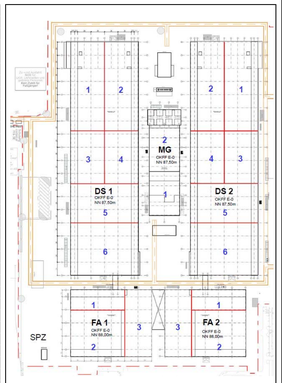

Die Befahrung des gesamten Baufeldes mit Firmen- bzw. privaten Fahrzeugen ist untersagt!
Eine zeitlich eingeschränkte Genehmigung zur Befahrung der Baustelle ist über den AG bzw. der BÜ zu erlangen.

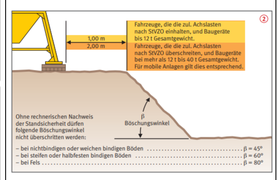

Die Absturzsicherungen sind stets aufrecht zu erhalten und gemäß dem Baufortschritt anzupassen und zu ergänzen.

Entstehende Bodenöffnungen sind zu sichern.

Absturzsicherungen sind erforderlich an:

- **frei liegenden Treppenläufen und Treppenabsätzen, Wandöffnungen bei mehr als 1,0 m Absturzhöhe;**
- **Arbeitsplätze und Verkehrswege auf Dächern bei mehr als 2,0 m Absturzhöhe**
- **alle übrigen Arbeitsplätzen und Verkehrswegen bei mehr als 2,0 m Absturzhöhe**
- **Öffnungen in Böden, Decken und Dachflächen < 9,0 m² und Kantenlängen < 3,0 m sowie Vertiefungen.**

Bei Öffnungen < 9,0 m² und Kantenlängen < 3,0 m und Vertiefungen kann auf Seitenschutz an der Absturzkante verzichtet werden, wenn diese mit begehbaren und unverschiebbar angebrachten Abdeckungen versehen sind.

Zusätzliche Festlegungen für Gerüste:

Bei Gerüstabständen > 0,3 m sind entsprechende Sicherheitsvorkehrungen mit dem Fassadenbauer abzustimmen und festzulegen.

Für Gerüstabschnitte, die außerhalb der Regelausführung montiert werden, ist eine gesonderte Statik vorzulegen!

Gerüst entsprechend Baufortschritt mit Konsolen oder innen liegenden Seitenschutz versehen.

Beachtung der DIN EN 12810 und 12811.

BG BAU
Berufsgenossenschaft der Bauwirtschaft
Infektionen vorbeugen:
Richtiges Händedesinfizieren schützt!
Hände mindestens 30 Sekunden mit dem Desinfektionsmittel feucht halten. Bitte Herstelleranganben beachten.

Gewerk	Tätigkeit	Gefährdung	Maßnahme
Betonlieferung	Lieferung	Arbeiten mit Betonmischer	Geschwindigkeit max. 10 km/h
			Abstände einhalten
			Absperrung Arbeitsbereich
	Hebevorgang	Schwebene Lasten	Absperrung Arbeitsbereich
			geprüfte Arbeitsmittel

Beton

BA 1	A-D/00-14	erledigt
BA 2	D-G/00-14	erledigt
BA 3	A-D/14-22	erledigt
BA 4	D-G/14-22	erledigt
BA 5	A-G/22-28	erledigt
BA 6	A-G/28-36	erledigt

TGA Gebäude

Gewerk	Tätigkeit	Gefährdung	Maßnahme
Sprinkleranlage	Montage Rohrleitung	Klemmen/Quetschen	PSA Handschuhe
		Absturz	Sicherung Absturzkanten
	Bohren, Schrauben, Schleifen, Schneiden, Schweißen	Verletzungsgefahr durch elektrisch betriebene Handmaschinen	Prüfung DGUV V3
			Eignungsnachweis Schweißer
			PSA Brille/Handschuhe
		Brandgefahr/Funkenfl.	Schweißgenehmigung FW
	Hebearbeiten	Schwebende Lasten	Absperrung Arbeitsbereich
			Geprüfte Hebezeuge
	Arbeiten auf Bühnen	Standsicherheit	Standsicherer Unterbau, PSAgA

Schnittstellen	Gefährdung
Medienleitungen	Herabfallende Teile
Stromschienen	Arbeiten in selben BA
Elektrische Anlage	gleiche Verkehrswege
Lüftung	
Sonderabluft Labor	
Sauberkeitslabor	
Labormöbel	
Sicherheitstechnik, IT	
Brandschotts	
bereichsübergreifend mit Gewerken aus :	
Erw.Rohbau Gebäude	Herabfallende Teile
Stahlbau+TGA BSI	Arbeiten in selben BA
BMA, Ausbau Gebäude	gleiche Verkehrswege
Ausbau BSI	
Anlagenbau	

Sprinkleranlage

BA 1	A-D/00-14	Mängelbeseitigung
BA 2	D-G/00-14	Mängelbeseitigung
BA 3	A-D/14-22	Mängelbeseitigung
BA 4	D-G/14-22	Mängelbeseitigung
BA 5	A-G/22-28	Mängelbeseitigung
BA 6	A-G/28-36	Mängelbeseitigung

Arbeiten im selben BA-tägliche koordination und räumliche Trennung/Absperrung

Arbeiten übereinander, es besteht Abstimmungserfordernis der Gewerke untereinander

Arbeiten mit denselben Verkehrswegen, gegenseitige Rücksichtnahme geboten

Gewerk	Tätigkeit	Gefährdung	Maßnahme
Medienleitungen	Montage Rohrleitungen	Klemmen/Quetschen	PSA Handschuhe
		Absturz	Sicherung Absturzkanten
	Bohren, Schrauben, Schleifen, Schneiden, Schweißen	Verletzungsgefahr durch elektrisch betriebene Handmaschinen	Prüfung DGUV V3
			Eignungsnachweis Schweißer
			PSA Brille/Handschuhe
		Brandgefahr/Funkenfl.	Schweißgenehmigung FW
	Hebearbeiten	Schwebende Lasten	Absperrung Arbeitsbereich
			Geprüfte Hebezeuge
	Arbeiten auf Bühnen	Standsicherheit	Standsicherer Unterbau, PSAgA

Schnittstellen	Gefährdung
Sprinkleranlage	Herabfallende Teile
Stromschienen	Arbeiten in selben BA
Elektrische Anlage	gleiche Verkehrswege
Lüftung	
Sonderabluft Labor	
Sauberkeitslabor	
Labormöbel	
Sicherheitstechnik, IT	
Brandschotts	
bereichsübergreifend mit Gewerken aus :	
Erw.Rohbau Gebäude	Herabfallende Teile
Stahlbau+TGA BSI	Arbeiten in selben BA
BMA, Ausbau Gebäude	gleiche Verkehrswege
Ausbau BSI	
Anlagenbau	

Medien

BA 1	A-D/00-14	Mängelbeseitigung
BA 2	D-G/00-14	Mängelbeseitigung
BA 3	A-D/14-22	Mängelbeseitigung
BA 4	D-G/14-22	Mängelbeseitigung
BA 5	A-G/22-28	Mängelbeseitigung
BA 6	A-G/28-36	Mängelbeseitigung

Gewerk	Tätigkeit	Gefährdung	Maßnahme
Stromschienen	Montage Stromschienen	Klemmen/Quetschen	PSA Handschuhe
		Absturz	Sicherung Absturzkanten
	Bohren / Schrauben	Verletzung durch elektrisch betriebene Handmaschinen	Prüfung DGUV V3
			PSA Brille/Handschuhe
	Hebearbeiten	Schwebende Lasten	Absperrung Arbeitsbereich
			Geprüfte Hebezeuge
	Arbeiten auf Bühnen	Standsicherheit	Standsicherer Unterbau, PSAgA
	Strom	Stromschlag	gegen Einschalten sichern

Schnittstellen	Gefährdung
Sprinkleranlage	Herabfallende Teile
Medienleitungen	Arbeiten in selben BA
Elektrische Anlage	gleiche Verkehrswege
Lüftung	
Sonderabluft Labor	
Sauberkeitslabor	
Labormöbel	
Sicherheitstechnik, IT	
Brandschotts	
bereichsübergreifend mit Gewerken aus :	
Erw.Rohbau Gebäude	Herabfallende Teile
Stahlbau+TGA BSI	Arbeiten in selben BA
BMA, Ausbau Gebäude	gleiche Verkehrswege
Ausbau BSI	
Anlagenbau	

Stromschienen

BA 1	A-D/00-14	
BA 2	D-G/00-14	
BA 3	A-D/14-22	erledigt
BA 4	D-G/14-22	erledigt
BA 5	A-G/22-28	erledigt
BA 6	A-G/28-36	erledigt

Gewerk	Tätigkeit	Gefährdung	Maßnahme
Elektrische Anlage	Montage Verkabelg./Sensoren	Klemmen/Quetschen	PSA Handschuhe
		Absturz	Sicherung Absturzkanten
	Bohren / Schrauben	Verletzung durch elektrisch betriebene Handmaschinen	Prüfung DGUV V3
			PSA Brille/Handschuhe
	Hebearbeiten	Schwebende Lasten	Absperrung Arbeitsbereich
			Geprüfte Hebezeuge
	Arbeiten auf Bühnen	Standsicherheit	Standsicherer Unterbau, PSAgA
	Strom	Stromschlag	gegen Einschalten sichern

Schnittstellen	Gefährdung
Sprinkleranlage	Herabfallende Teile
Medienleitungen	Arbeiten in selben BA
Stromschienen	gleiche Verkehrswege
Lüftung	
Sonderabluft Labor	
Sauberkeitslabor	
Labormöbel	
Sicherheitstechnik, IT	
Brandschotts	
bereichsübergreifend mit Gewerken aus :	
Erw.Rohbau Gebäude	Herabfallende Teile
Stahlbau+TGA BSI	Arbeiten in selben BA
BMA, Ausbau Gebäude	gleiche Verkehrswege
Ausbau BSI	
Anlagenbau	

Elektrische Anl.

BA 1	A-D/00-14	Mängelbeseitigung
BA 2	D-G/00-14	Mängelbeseitigung
BA 3	A-D/14-22	Mängelbeseitigung
BA 4	D-G/14-22	Mängelbeseitigung
BA 5	A-G/22-28	Mängelbeseitigung
BA 6	A-G/28-36	Mängelbeseitigung

Arbeiten im selben BA-tägliche koordination und räumliche Trennung/Absperrung

Arbeiten übereinander, es besteht Abstimmungserfordernis der Gewerke untereinander

Arbeiten mit denselben Verkehrswegen, gegenseitige Rücksichtnahme geboten

Gewerk	Tätigkeit	Gefährdung	Maßnahme
Elektrische Anlage Mittelspannung	Montage Verkabelg./Sensoren	Klemmen/Quetschen	PSA Handschuhe
		Absturz	Sicherung Absturzkanten
	Bohren / Schrauben	Verletzung durch elektrisch betriebene Handmaschinen	Prüfung DGUV V3
			PSA Brille/Handschuhe
	Hebearbeiten	Schwebende Lasten	Absperrung Arbeitsbereich
			Geprüfte Hebezeuge
	Arbeiten auf Bühnen	Standsicherheit	Standsicherer Unterbau, PSAgA
	Strom	Stromschlag	gegen Einschalten sichern

Elektrische Anl. Mittelspannung

BA 1	A-D/00-14	erledigt
BA 2	D-G/00-14	erledigt
BA 3	A-D/14-22	erledigt
BA 4	D-G/14-22	erledigt
BA 5	A-G/22-28	erledigt
BA 6	A-G/28-36	erledigt

Gewerk	Tätigkeit	Gefährdung	Maßnahme
Lüftung	Montage Blechkanäle	Klemmen/Quetschen	PSA Handschuhe
		Absturz	Sicherung Absturzkanten
	Bohren, Schrauben, Schneiden	Verletzung durch elektrisch betriebene Handmaschinen	Prüfung DGUV V3
			PSA Brille/Handschuhe
	Hebearbeiten	Schwebende Lasten	Absperrung Arbeitsbereich
			Geprüfte Hebezeuge
	Arbeiten auf Bühnen	Standsicherheit	Standsicherer Unterbau, PSAgA
	Strom	Stromschlag	gegen Einschalten sichern

Schnittstellen	Gefährdung
Sprinkleranlage	Herabfallende Teile
Medienleitungen	Arbeiten in selben BA
Stromschienen	gleiche Verkehrswege
Elektrische Anlage	
Sonderabluft Labor	
Sauberkeitslabor	
Labormöbel	
Sicherheitstechnik, IT	
Brandschotts	
bereichsübergreifend mit Gewerken aus :	
Erw.Rohbau Gebäude	Herabfallende Teile
Stahlbau+TGA BSI	Arbeiten in selben BA
BMA, Ausbau Gebäude	gleiche Verkehrswege
Ausbau BSI	
Anlagenbau	

Lüftung

BA 1	A-D/00-14	erledigt
BA 2	D-G/00-14	erledigt
BA 3	A-D/14-22	Restarbeiten
BA 4	D-G/14-22	Restarbeiten
BA 5	A-G/22-28	erledigt
BA 6	A-G/28-36	erledigt

Gewerk	Tätigkeit	Gefährdung	Maßnahme
Sonderabluft Labor	Montage Blechkanäle	Klemmen/Quetschen	PSA Handschuhe
		Absturz	Sicherung Absturzkanten
	Bohren, Schrauben, Schneiden	Verletzung durch elektrisch betriebene Handmaschinen	Prüfung DGUV V3
			PSA Brille/Handschuhe
	Hebearbeiten	Schwebende Lasten	Absperrung Arbeitsbereich
			Geprüfte Hebezeuge
	Arbeiten auf Bühnen	Standsicherheit	Standsicherer Unterbau, PSAgA
	Strom	Stromschlag	gegen Einschalten sichern

Schnittstellen	Gefährdung
Sprinkleranlage	Herabfallende Teile
Medienleitungen	Arbeiten in selben BA
Stromschienen	gleiche Verkehrswege
Elektrische Anlage	
Lüftung	
Sauberkeitslabor	
Labormöbel	
Sicherheitstechnik, IT	
Brandschotts	
bereichsübergreifend mit Gewerken aus :	
Erw.Rohbau Gebäude	Herabfallende Teile
Stahlbau+TGA BSI	Arbeiten in selben BA
BMA, Ausbau Gebäude	gleiche Verkehrswege
Ausbau BSI	
Anlagenbau	

Sonderabluft Labor

BA 1	A-D/00-14	entfällt
BA 2	D-G/00-14	entfällt
BA 3	A-D/14-22	entfällt
BA 4	D-G/14-22	entfällt
BA 5	A-G/22-28	
BA 6	A-G/28-36	entfällt

Gewerk	Tätigkeit	Gefährdung	Maßnahme
Sauberkeitslabor	Montage Blechkanäle	Klemmen/Quetschen	PSA Handschuhe
		Absturz	Sicherung Absturzkanten
	Bohren, Schrauben, Schneiden	Verletzung durch elektrisch betriebene Handmaschinen	Prüfung DGUV V3
			PSA Brille/Handschuhe
	Hebearbeiten	Schwebende Lasten	Absperrung Arbeitsbereich
			Geprüfte Hebezeuge
	Arbeiten auf Bühnen	Standsicherheit	Standsicherer Unterbau, PSAgA
	Strom	Stromschlag	gegen Einschalten sichern

Schnittstellen	Gefährdung
Sprinkleranlage	Herabfallende Teile
Medienleitungen	Arbeiten in selben BA
Stromschienen	gleiche Verkehrswege
Elektrische Anlage	
Lüftung	
Sonderabluft Labor	
Labormöbel	
Sicherheitstechnik, IT	
Brandschotts	
bereichsübergreifend mit Gewerken aus :	
Erw.Rohbau Gebäude	Herabfallende Teile
Stahlbau+TGA BSI	Arbeiten in selben BA
BMA, Ausbau Gebäude	gleiche Verkehrswege
Ausbau BSI	
Anlagenbau	

Sauberkeitslabor

BA 1	A-D/00-14	entfällt
BA 2	D-G/00-14	entfällt
BA 3	A-D/14-22	entfällt
BA 4	D-G/14-22	entfällt
BA 5	A-G/22-28	
BA 6	A-G/28-36	entfällt

Gewerk	Tätigkeit	Gefährdung	Maßnahme
Fundamente und Stahlturm	Erdaushub	Verschüttung	Abböschung
	Verfüllung	Absturz	Lastfreier Schutzstreifen
			Baugrubenzugänge
			Absturzsicherung an Grubenkanten
	Bewehrung	Klemmen, Quetschen, Absturz	PSA Handschuhe
			Baugrubenzugänge
			Arbeitsraum freihalten
	Betonage	Absturz	Baugrubenzugänge
			Arbeitsraum freihalten
	Richtarbeiten	Klemmen/Quetschen	PSA Handschuhe
	Schrauben, Schleifen, Schneiden, Schweißen	Verletzungsgefahr durch elektrisch betriebene Handmaschinen	Prüfung DGUV V3
			Eignungsnachweis Schweißer
			PSA Brille/Handschuhe
		Brandgefahr/Funkenfl.	Schweißgenehmigung FW
	Hebearbeiten	Schwebende Lasten	Absperrung Arbeitsbereich
			Anschläger und Einweiser
			Geprüfte Hebezeuge
	Arbeiten auf Bühnen	Standsicherheit	Standsicherer Unterbau, PSAgA

Schnittstellen	Gefährdung
Stahlturm	Herabfallende Teile
Schornstein und	Arbeiten in selben BA
Tankfarmen	gleiche Verkehrswege
bereichsübergreifend mit Gewerken aus :	
Infrastruktur	Herabfallende Teile
Erw.Rohbau Gebäude	Arbeiten in selben BA
Ausbau Gebäude	gleiche Verkehrswege

Fundamente und Stahlturm

BA 1	A-D/00-14	entfällt
BA 2	D-G/00-14	entfällt
BA 3	A-D/14-22	entfällt
BA 4	D-G/14-22	entfällt
BA 5	A-G/22-28	entfällt
BA 6	A-G/28-36	

Arbeiten im selben BA-tägliche koordination und räumliche Trennung/Absperrung

Arbeiten übereinander, es besteht Abstimmungserfordernis der Gewerke untereinander

Arbeiten mit denselben Verkehrswegen, gegenseitige Rücksichtnahme geboten

Arbeiten im selben BA-tägliche koordination und räumliche Trennung/Absperrung

Arbeiten übereinander, es besteht Abstimmungserfordernis der Gewerke untereinander

Arbeiten mit denselben Verkehrswegen, gegenseitige Rücksichtnahme geboten

Gewerk	Tätigkeit	Gefährdung	Maßnahme
Schornstein und Tankfarmen	Erdaushub	Verschüttung	Abböschung
	Verfüllung	Absturz	Lastfreier Schutzstreifen
			Baugrubenzugänge
			Absturzsicherung an Grubenkanten
	Bewehrung	Klemmen, Quetschen, Absturz	PSA Handschuhe
			Baugrubenzugänge
			Arbeitsraum freihalten
	Betonage	Absturz	Baugrubenzugänge

Schnittstellen	Gefährdung
Fundamente und	Herabfallende Teile
Stahlturm	Arbeiten in selben BA
	gleiche Verkehrswege
bereichsübergreifend mit Gewerken aus :	
Infrastruktur	Herabfallende Teile
Erw.Rohbau Gebäude	Arbeiten in selben BA
Ausbau Gebäude	gleiche Verkehrswege

…farmen

BA 1	A-D/00-14	
BA 2	D-G/00-14	
BA 3	A-D/14-22	entfällt
BA 4	D-G/14-22	entfällt
BA 5	A-G/22-28	entfällt
BA 6	A-G/28-36	

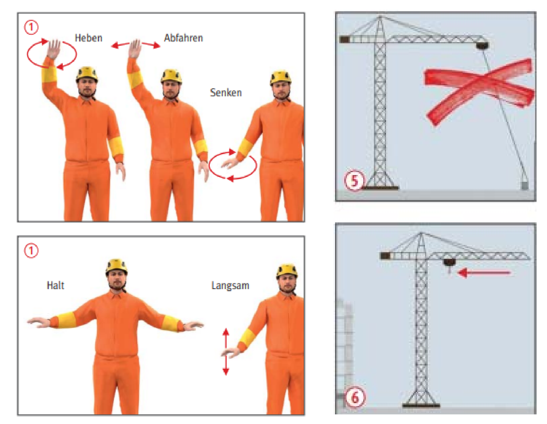

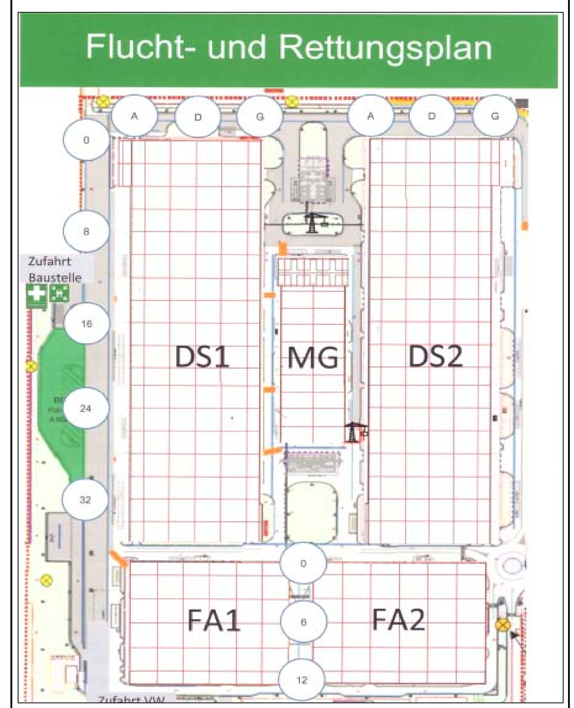

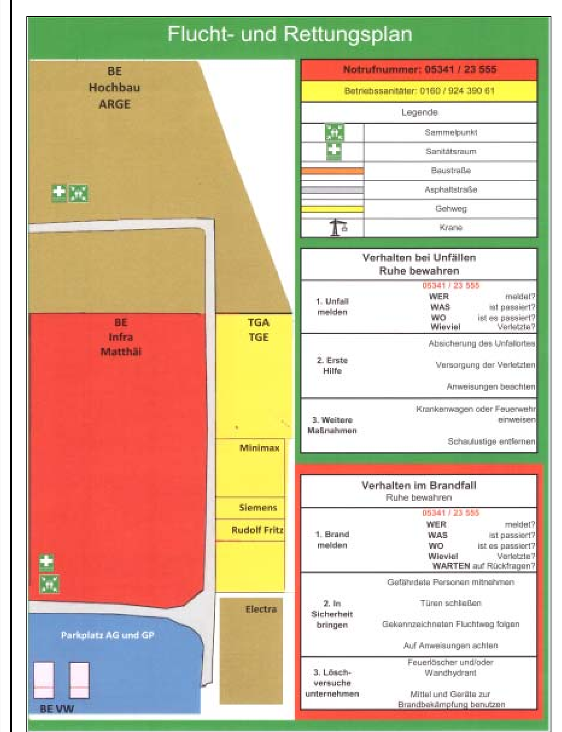

			Arbeitsraum freihalten				
	Verschiebearbeiten	Klemmen/Quetschen	PSA Handschuhe				
		Stoßen	geprüfte Arbeitsmittel				
		Kollision	geschultes Personal				
		Absturz	Fahrgeschw.max.5km/h				
		Herabfallende Gegenstände	Sicherung Absturzkanten				
			Arbeitsbereich absperren				
	Hebearbeiten	Schwebende Lasten	Arbeitsbereich absperren				
		Stoßen	geprüfte Hebezeuge				
		Kollision	Anschläger und Einweiser				
		Absturz	geprüfte Arbeitsmittel				
		Herabfallende Gegenstände	geschultes Personal				
			Sicherung Absturzkanten				
	Arbeiten auf Bühnen	Standsicherheit	Standsicherer Unterbau, PSAgA				
Labormöbel	Montage/Aufbau Labormöbel	Klemmen/Quetschen	PSA Handschuhe		Sprinkleranlage	Herabfallende Teile	
		Absturz	Sicherung Absturzkanten		Medienleitungen	Arbeiten in selben BA	
	Bohren, Schrauben,	Verletzung durch	Prüfung DGUV V3		Stromschienen	gleiche Verkehrswege	
	Schneiden	elektrisch betriebene	PSA Brille/Handschuhe		Elektrische Anlage		
		Handmaschinen			Lüftung		
	Hebearbeiten	Schwebende Lasten	Absperrung Arbeitsbereich		Sonderabluft Labor		
			Geprüfte Hebezeuge		Sauberkeitslabor		
	Arbeiten auf Bühnen	Standsicherheit	Standsicherer Unterbau, PSAgA		Sicherheitstechnik, IT		
	Strom	Stromschlag	gegen Einschalten sichern		Brandschotts		
					bereichsübergreifend mit Gewerken aus :		
					Erw.Rohbau Gebäude	Herabfallende Teile	
					Stahlbau+TGA BSI	Arbeiten in selben BA	
					BMA, Ausbau Gebäude	gleiche Verkehrswege	
					Ausbau BSI		
					Anlagenbau		
Sicherheitstechnik	Montage Verkabelg./Sensorer	Klemmen/Quetschen	PSA Handschuhe		Sprinkleranlage	Herabfallende Teile	
		Absturz	Sicherung Absturzkanten		Medienleitungen	Arbeiten in selben BA	
	Bohren / Schrauben	Verletzung durch	Prüfung DGUV V3		Stromschienen	gleiche Verkehrswege	
		elektrisch betriebene	PSA Brille/Handschuhe		Elektrische Anlage		
		Handmaschinen			Lüftung		
	Hebearbeiten	Schwebende Lasten	Absperrung Arbeitsbereich		Sonderabluft Labor		
			Geprüfte Hebezeuge		Sauberkeitslabor		
	Arbeiten auf Bühnen	Standsicherheit	Standsicherer Unterbau, PSAgA		Labormöbel		
	Strom	Stromschlag	gegen Einschalten sichern		IT		
					Brandschotts		
					bereichsübergreifend mit Gewerken aus :		
					Erw.Rohbau Gebäude	Herabfallende Teile	
					Stahlbau+TGA BSI	Arbeiten in selben BA	
					BMA, Ausbau Gebäude	gleiche Verkehrswege	
					Ausbau BSI		
					Anlagenbau		
IT	Montage IT-Infrastruktur	Klemmen/Quetschen	PSA Handschuhe		Sprinkleranlage	Herabfallende Teile	
		Absturz	Sicherung Absturzkanten		Medienleitungen	Arbeiten in selben BA	
	Bohren / Schrauben	Verletzung durch	Prüfung DGUV V3		Stromschienen	gleiche Verkehrswege	
		elektrisch betriebene	PSA Brille/Handschuhe		Elektrische Anlage		
		Handmaschinen			Lüftung		
	Hebearbeiten	Schwebende Lasten	Absperrung Arbeitsbereich		Sonderabluft Labor		
			Geprüfte Hebezeuge		Sauberkeitslabor		
	Arbeiten auf Bühnen	Standsicherheit	Standsicherer Unterbau, PSAgA		Labormöbel		
	Strom	Stromschlag	gegen Einschalten sichern		Sicherheitstechnik		
	CO2-Löschanlage	Erstickungsgefahr	akustische und optische Alarmierung		Brandschotts		
			umluftunabhängiger Atemschutz		*bereichsübergreifend mit Gewerken aus :*		
					Erw.Rohbau Gebäude	Herabfallende Teile	
					Stahlbau+TGA BSI	Arbeiten in selben BA	
					BMA, Ausbau Gebäude	gleiche Verkehrswege	
					Ausbau BSI		
					Anlagenbau		
Heizung/Sanitär	Montage Rohrleitungen	Klemmen/Quetschen	PSA Handschuhe				
		Absturz	Sicherung Absturzkanten				
	Bohren / Schrauben	Verletzung durch	Prüfung DGUV V3				
		elektrisch betriebene	PSA Brille/Handschuhe				
		Handmaschinen					
	Hebearbeiten	Schwebende Lasten	Absperrung Arbeitsbereich				
			Geprüfte Hebezeuge				
	Arbeiten auf Bühnen	Standsicherheit	Standsicherer Unterbau, PSAgA				
	Strom	Stromschlag	gegen Einschalten sichern				
Druckluft-RWAnlage	Montage Rohrleitungen	Klemmen/Quetschen	PSA Handschuhe				
		Absturz	Sicherung Absturzkanten				
	Bohren / Schrauben	Verletzung durch	Prüfung DGUV V3				
		elektrisch betriebene	PSA Brille/Handschuhe				
		Handmaschinen					
	Hebearbeiten	Schwebende Lasten	Absperrung Arbeitsbereich				
			Geprüfte Hebezeuge				
	Arbeiten auf Bühnen	Standsicherheit	Standsicherer Unterbau, PSAgA				
	Strom	Stromschlag	gegen Einschalten sichern				
	Druckluft	Explosion					
Brandschotts	Montage Brandschotts	Klemmen/Quetschen	PSA Handschuhe		Sprinkleranlage	Herabfallende Teile	
		Absturz	Sicherung Absturzkanten		Medienleitungen	Arbeiten in selben BA	
	Bohren / Schrauben	Verletzung durch	Prüfung DGUV V3		Stromschienen	gleiche Verkehrswege	
		elektrisch betriebene	PSA Brille/Handschuhe		Elektrische Anlage		
		Handmaschinen			Lüftung		
	Hebearbeiten	Schwebende Lasten	Absperrung Arbeitsbereich		Sonderabluft Labor		
			Geprüfte Hebezeuge		Sauberkeitslabor		
	Arbeiten auf Bühnen	Standsicherheit	Standsicherer Unterbau, PSAgA		Labormöbel		
	Strom	Stromschlag	gegen Einschalten sichern		Sicherheitstechnik, IT		
					bereichsübergreifend mit Gewerken aus :		
					Erw.Rohbau Gebäude	Herabfallende Teile	
					Stahlbau+TGA BSI	Arbeiten in selben BA	
					BMA, Ausbau Gebäude	gleiche Verkehrswege	
					Ausbau BSI		
					Anlagenbau		

Schornstein und Tank			
Labormöbel	BA 1	A-D/00-14	entfällt
	BA 2	D-G/00-14	entfällt
	BA 3	A-D/14-22	entfällt
	BA 4	D-G/14-22	entfällt
	BA 5	A-G/22-28	
	BA 6	A-G/28-36	entfällt
Sicherheitstechn.	BA 1	A-D/00-14	Mängelfrei, ab Juli 23
	BA 2	D-G/00-14	Mängelfrei, ab Juli 23
	BA 3	A-D/14-22	Mängelfrei, ab Juli 23
	BA 4	D-G/14-22	Mängelfrei, ab Juli 23
	BA 5	A-G/22-28	Mängelfrei, ab Juli 23
	BA 6	A-G/28-36	Mängelfrei, ab Juli 23
IT	BA 1	A-D/00-14	Mängelfrei, ab Juli 23
	BA 2	D-G/00-14	Mängelfrei, ab Juli 23
	BA 3	A-D/14-22	Mängelfrei, ab Juli 23
	BA 4	D-G/14-22	Mängelfrei, ab Juli 23
	BA 5	A-G/22-28	Mängelfrei, ab Juli 23
	BA 6	A-G/28-36	Mängelfrei, ab Juli 23
Heizung/Sanitär	BA 1	A-D/00-14	erledigt
	BA 2	D-G/00-14	erledigt
	BA 3	A-D/14-22	erledigt
	BA 4	D-G/14-22	erledigt
	BA 5	A-G/22-28	erledigt
	BA 6	A-G/28-36	erledigt
Druckluft-RWAnlage	BA 1	A-D/00-14	erledigt
	BA 2	D-G/00-14	erledigt
	BA 3	A-D/14-22	erledigt
	BA 4	D-G/14-22	erledigt
	BA 5	A-G/22-28	erledigt
	BA 6	A-G/28-36	erledigt
Brandschotts	BA 1	A-D/00-14	
	BA 2	D-G/00-14	
	BA 3	A-D/14-22	
	BA 4	D-G/14-22	
	BA 5	A-G/22-28	
	BA 6	A-G/28-36	

Stahlbau BSI			
Stahlbau	Mixing	A-G/00-04	
	Coating	A-G/04-14	
	Calendering	A-G/14-16	erledigt
	E-Baking	A-G/16-19	erledigt
	Notching	A-G/19-22	erledigt
	Stacking	A-G/22-28	erledigt
	CellAssembl	A-G/28-36	erledigt
Gitterroste	Mixing	A-G/00-04	
	Coating	A-G/04-14	
	Calendering	A-G/14-16	erledigt
	E-Baking	A-G/16-19	erledigt
	Notching	A-G/19-22	erledigt
	Stacking	A-G/22-28	erledigt
	CellAssembl	A-G/28-36	erledigt
Abdeckung	Mixing	A-G/00-04	
	Coating	A-G/04-14	
	Calendering	A-G/14-16	erledigt
	E-Baking	A-G/16-19	erledigt
	Notching	A-G/19-22	erledigt
	Stacking	A-G/22-28	erledigt
	CellAssembl	A-G/28-36	erledigt
Sprinkleranlage	Mixing	A-G/00-04	
	Coating	A-G/04-14	
	Calendering	A-G/14-16	
	E-Baking	A-G/16-19	
	Notching	A-G/19-22	
	Stacking	A-G/22-28	
	CellAssembl	A-G/28-36	
Medien	Mixing	A-G/00-04	
	Coating	A-G/04-14	
	Calendering	A-G/14-16	
	E-Baking	A-G/16-19	
	Notching	A-G/19-22	
	Stacking	A-G/22-28	
	CellAssembl	A-G/28-36	

Arbeiten im selben BA- tägliche koordination und räumliche Trennung/Absperrung

Arbeiten übereinander, es besteht Abstimmungserfordernis der Gewerke untereinander

Arbeiten mit denselben Verkehrswegen, gegenseitige Rücksichtnahme geboten

TGA BSI	Elektrische Anlage	Montage Verkabelg./Sensoren	Klemmen/Quetschen	PSA Handschuhe		Sprinkleranl.,Medien	Arbeiten in selben BA	
			Absturz	Sicherung Absturzkanten		Lüftungsanlage, IT	Herabfallende Teile	
		Bohren / Schrauben	Verletzung durch	Prüfung DGUV V3		*bereichsübergreifend mit Gewerken aus :*		
			elektrisch betriebene	PSA Brille/Handschuhe		Erw.Rohbau Gebäude	Herabfallende Teile	
			Handmaschinen			TGA Gebäude	Arbeiten in selben BA	
		Hebearbeiten	Schwebende Lasten	Absperrung Arbeitsbereich		Stahlbau BSI	gleiche Verkehrswege	
				Geprüfte Hebezeuge		BMA		
		Arbeiten auf Bühnen	Standsicherheit	Standsicherer Unterbau, PSAgA		Ausbau Gebäude		
		Strom	Stromschlag	gegen Einschalten sichern		Ausbau BSI		
						Anlagenbau		
	Lüftung	Montage Blechkanäle	Klemmen/Quetschen	PSA Handschuhe		Sprinkleranl.,Medien	Arbeiten in selben BA	
			Absturz	Sicherung Absturzkanten		Elektr.Anl., IT	Herabfallende Teile	
		Bohren, Schrauben,	Verletzung durch	Prüfung DGUV V3		*bereichsübergreifend mit Gewerken aus :*		
		Schneiden	elektrisch betriebene	PSA Brille/Handschuhe		Erw.Rohbau Gebäude	Herabfallende Teile	
			Handmaschinen			TGA Gebäude	Arbeiten in selben BA	
		Hebearbeiten	Schwebende Lasten	Absperrung Arbeitsbereich		Stahlbau BSI	gleiche Verkehrswege	
				Geprüfte Hebezeuge		BMA		
		Arbeiten auf Bühnen	Standsicherer Unterbau, PSAgA			Ausbau Gebäude		
		Strom	Stromschlag	gegen Einschalten sichern		Ausbau BSI		
						Anlagenbau		
	IT	Montage IT-Infrastruktur	Klemmen/Quetschen	PSA Handschuhe		Sprinkleranl.,Medien	Arbeiten in selben BA	
			Absturz	Sicherung Absturzkanten		Elektr.Anl., Lüftungsanl.	Herabfallende Teile	
		Bohren / Schrauben	Verletzung durch	Prüfung DGUV V3		*bereichsübergreifend mit Gewerken aus :*		
			elektrisch betriebene	PSA Brille/Handschuhe		Erw.Rohbau Gebäude	Herabfallende Teile	
			Handmaschinen			TGA Gebäude	Arbeiten in selben BA	
		Hebearbeiten	Schwebende Lasten	Absperrung Arbeitsbereich		Stahlbau BSI	gleiche Verkehrswege	
				Geprüfte Hebezeuge		BMA		
		Arbeiten auf Bühnen	Standsicherer Unterbau, PSAgA			Ausbau Gebäude		
		Strom	Stromschlag	gegen Einschalten sichern		Ausbau BSI		
						Anlagenbau		
BMA	Brandmeldeanlage gebäudeseitig	Montage Verkabelg./Sensoren	Klemmen/Quetschen	PSA Handschuhe		Rein- und Technikraum	Arbeiten in selben BA	
			Absturz	Sicherung Absturzkanten		Anlage	gleiche Verkehrswege	
		Bohren / Schrauben	Verletzung durch	Prüfung DGUV V3		*bereichsübergreifend mit Gewerken aus :*		
			elektrisch betriebene	PSA Brille/Handschuhe		Erw.Rohbau Gebäude	Herabfallende Teile	
			Handmaschinen			TGA Gebäude	Arbeiten in selben BA	
		Hebearbeiten	Schwebende Lasten	Absperrung Arbeitsbereich		Stahlbau BSI	gleiche Verkehrswege	
				Geprüfte Hebezeuge		TGA BSI		
		Arbeiten auf Bühnen	Standsicherheit	Standsicherer Unterbau, PSAgA		Ausbau Gebäude		
		Strom	Stromschlag	gegen Einschalten sichern		Ausbau BSI		
						Anlagenbau		
	Brandmeldeanlage Rein- und Technikraum	Montage Verkabelg./Sensoren	Klemmen/Quetschen	PSA Handschuhe		gebäudeseitig	Arbeiten in selben BA	
			Absturz	Sicherung Absturzkanten		Anlage	gleiche Verkehrswege	
		Bohren / Schrauben	Verletzung durch	Prüfung DGUV V3		*bereichsübergreifend mit Gewerken aus :*		
			elektrisch betriebene	PSA Brille/Handschuhe		Erw.Rohbau Gebäude	Herabfallende Teile	
			Handmaschinen			TGA Gebäude	Arbeiten in selben BA	
		Hebearbeiten	Schwebende Lasten	Absperrung Arbeitsbereich		Stahlbau BSI	gleiche Verkehrswege	
				Geprüfte Hebezeuge		TGA BSI		
		Arbeiten auf Bühnen	Standsicherheit	Standsicherer Unterbau, PSAgA		Ausbau Gebäude		
		Strom	Stromschlag	gegen Einschalten sichern		Ausbau BSI		
						Anlagenbau		
	Brandmeldeanlage Anlage	Montage Verkabelg./Sensoren	Klemmen/Quetschen	PSA Handschuhe		gebäudeseitig	Arbeiten in selben BA	
			Absturz	Sicherung Absturzkanten		Rein-und Technikraum	gleiche Verkehrswege	
		Bohren / Schrauben	Verletzung durch	Prüfung DGUV V3		*bereichsübergreifend mit Gewerken aus :*		
			elektrisch betriebene	PSA Brille/Handschuhe		Erw.Rohbau Gebäude	Herabfallende Teile	
			Handmaschinen			TGA Gebäude	Arbeiten in selben BA	
		Hebearbeiten	Schwebende Lasten	Absperrung Arbeitsbereich		Stahlbau BSI	gleiche Verkehrswege	
				Geprüfte Hebezeuge		TGA BSI		
		Arbeiten auf Bühnen	Standsicherheit	Standsicherer Unterbau, PSAgA		Ausbau Gebäude		
		Strom	Stromschlag	gegen Einschalten sichern		Ausbau BSI		
						Anlagenbau		
Ausbau Gebäude	Trockenbau Wände	Montage UK/Beplankg.	Klemmen/Quetschen	PSA Handschuhe, Maske und Overall		Trockenbau Decken	Herabfallende Teile	
			Absturz	Sicherung Absturzkanten		Malerarbeiten	Arbeiten in selben BA	
				Gerüste		Türzargen, Türblätter	gleiche Verkehrswege	
		Bohren, Schrauben,	Verletzung durch	Prüfung DGUV V3		Bodenbelag		
		Schneiden, Schleifen	elektrisch betriebene	PSA Brille/Handschuhe		Fliesen		
			Handmaschinen	Absaugung		Reinigung		
		Hebearbeiten	Schwebende Lasten	Absperrung Arbeitsbereich		*bereichsübergreifend mit Gewerken aus :*		
				Geprüfte Hebezeuge		Erw.Rohbau Gebäude	Herabfallende Teile	
		Arbeiten auf Bühnen	Standsicherheit	Standsicherer Unterbau, PSAgA		TGA Gebäude	Arbeiten in selben BA	
		Strom	Stromschlag	gegen Einschalten sichern		TGA BSI	gleiche Verkehrswege	
						BMA		
	Trockenbau Decken	Montage UK/Beplankg.	Klemmen/Quetschen	PSA Handschuhe, Maske und Overall		Trockenbau Wände	Herabfallende Teile	
			Absturz	Sicherung Absturzkanten		Malerarbeiten	Arbeiten in selben BA	
				Gerüste		Türzargen, Türblätter	gleiche Verkehrswege	
		Bohren, Schrauben,	Verletzung durch	Prüfung DGUV V3		Bodenbelag		
		Schneiden, Schleifen	elektrisch betriebene	PSA Brille/Handschuhe		Fliesen		
			Handmaschinen	Absaugung		Reinigung		
		Hebearbeiten	Schwebende Lasten	Absperrung Arbeitsbereich		*bereichsübergreifend mit Gewerken aus :*		
				Geprüfte Hebezeuge		Erw.Rohbau Gebäude	Herabfallende Teile	
		Arbeiten auf Bühnen	Standsicherheit	Standsicherer Unterbau, PSAgA		TGA Gebäude	Arbeiten in selben BA	
		Strom	Stromschlag	gegen Einschalten sichern		TGA BSI	gleiche Verkehrswege	
						BMA		
	Malerarbeiten	Anstrich	Verunreinigung der Haut	PSA Handschuhe, Maske und Overall		Trockenbau Wände	Herabfallende Teile	
			Absturz	Sicherung Absturzkanten		Trockenbau Decken	Arbeiten in selben BA	
				Gerüste		Türzargen, Türblätter	gleiche Verkehrswege	
		Rühren	Verletzung durch	Prüfung DGUV V3		Bodenbelag		
			elektrisch betriebene	PSA Brille/Handschuhe		Fliesen		
			Handmaschinen	Durchlüftung des Arbeitsbereichs		Reinigung		
		Hebearbeiten	Schwebende Lasten	Absperrung Arbeitsbereich		*bereichsübergreifend mit Gewerken aus :*		
				Geprüfte Hebezeuge		Erw.Rohbau Gebäude	Herabfallende Teile	
		Arbeiten auf Bühnen	Standsicherheit	Standsicherer Unterbau, PSAgA		TGA Gebäude	Arbeiten in selben BA	
		Strom	Stromschlag	gegen Einschalten sichern		TGA BSI	gleiche Verkehrswege	
						BMA		
	Türzargen	Montage Türzarge	Klemmen/Quetschen	PSA Handschuhe		Trockenbau Wände	Herabfallende Teile	
			Absturz	Sicherung Absturzkanten		Trockenbau Decken	Arbeiten in selben BA	
		Bohren, Schrauben,	Verletzung durch	Prüfung DGUV V3		Malerarbeiten	gleiche Verkehrswege	
		Schneiden	elektrisch betriebene	PSA Brille/Handschuhe		Türblätter		
			Handmaschinen			Bodenbelag		
		Hebearbeiten	Schwebende Lasten	Absperrung Arbeitsbereich		Fliesen		
				Geprüfte Hebezeuge		Reinigung		
		Arbeiten auf Bühnen	Standsicherheit	Standsicherer Unterbau, PSAgA		*bereichsübergreifend mit Gewerken aus :*		
		Strom	Stromschlag	gegen Einschalten sichern		Erw.Rohbau Gebäude	Herabfallende Teile	
						TGA Gebäude	Arbeiten in selben BA	
						TGA BSI	gleiche Verkehrswege	
						BMA		
	Türblätter	Montage Türblatt	Klemmen/Quetschen	PSA Handschuhe		Trockenbau Wände	Herabfallende Teile	
			Absturz	Sicherung Absturzkanten		Trockenbau Decken	Arbeiten in selben BA	
		Bohren, Schrauben,	Verletzung durch	Prüfung DGUV V3		Malerarbeiten	gleiche Verkehrswege	
		Schneiden	elektrisch betriebene	PSA Brille/Handschuhe		Türzargen		
			Handmaschinen			Bodenbelag		
		Hebearbeiten	Schwebende Lasten	Absperrung Arbeitsbereich		Fliesen		
				Geprüfte Hebezeuge		Reinigung		
		Arbeiten auf Bühnen	Standsicherheit	Standsicherer Unterbau, PSAgA		*bereichsübergreifend mit Gewerken aus :*		
		Strom	Stromschlag	gegen Einschalten sichern		Erw.Rohbau Gebäude	Herabfallende Teile	
						TGA Gebäude	Arbeiten in selben BA	
						TGA BSI	gleiche Verkehrswege	
						BMA		
	Estricharbeiten	Einbau Estrichaufbau	Klemmen/Quetschen	PSA Handschuhe				
		Bohren, Schrauben,	Verletzung durch	Prüfung DGUV V3				
		Schneiden	elektrisch betriebene	PSA Brille/Handschuhe				
			Handmaschinen					
		Hebearbeiten	Schwebende Lasten	Absperrung Arbeitsbereich				
				Geprüfte Hebezeuge				
		Strom	Stromschlag	gegen Einschalten sichern				
	Bodenbelag	Verlegen/Anstrich Bodenbelag	Klemmen/Quetschen	PSA Handschuhe		Trockenbau Wände	Herabfallende Teile	
						Trockenbau Decken	Arbeiten in selben BA	
		Bohren, Schrauben,	Verletzung durch	Prüfung DGUV V3		Malerarbeiten	gleiche Verkehrswege	
		Schneiden	elektrisch betriebene	PSA Brille/Handschuhe		Türzargen, Türblätter		
			Handmaschinen			Fliesen		
		Hebearbeiten	Schwebende Lasten	Absperrung Arbeitsbereich		Reinigung		
				Geprüfte Hebezeuge		*bereichsübergreifend mit Gewerken aus :*		
		Strom	Stromschlag	gegen Einschalten sichern		Erw.Rohbau Gebäude	Herabfallende Teile	
						TGA Gebäude	Arbeiten in selben BA	
						TGA BSI	gleiche Verkehrswege	
						BMA		
	Fliesen	Verlegen Fliesen	Klemmen/Quetschen	PSA Handschuhe		Trockenbau Wände	Herabfallende Teile	
						Trockenbau Decken	Arbeiten in selben BA	
		Bohren, Schrauben,	Verletzung durch	Prüfung DGUV V3		Malerarbeiten	gleiche Verkehrswege	
		Schneiden	elektrisch betriebene	PSA Brille/Handschuhe		Türzargen, Türblätter		
			Handmaschinen			Bodenbelag		
		Hebearbeiten	Schwebende Lasten	Absperrung Arbeitsbereich		Reinigung		
				Geprüfte Hebezeuge		*bereichsübergreifend mit Gewerken aus :*		
		Strom	Stromschlag	gegen Einschalten sichern		Erw.Rohbau Gebäude	Herabfallende Teile	
						TGA Gebäude	Arbeiten in selben BA	
						TGA BSI	gleiche Verkehrswege	
						BMA		

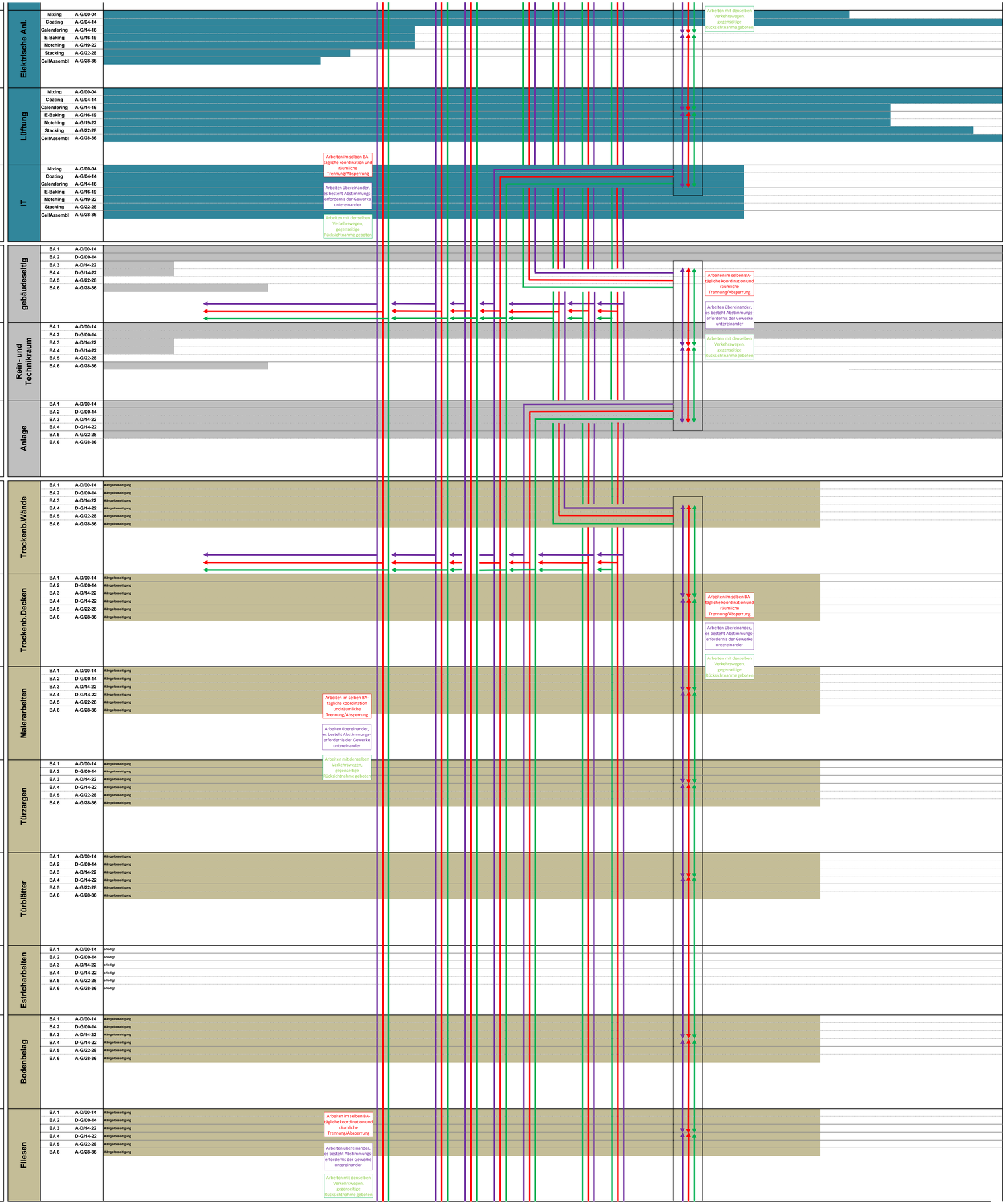

Reinigung	Reinigung der Oberflächen	Klemmen/Quetschen	PSA Handschuhe	Trockenbau Wände	Herabfallende Teile	Reinigung	BA 1 A-D/00-14
		Absturz	Sicherung Absturzkanten	Trockenbau Decken	Arbeiten in selben BA		BA 2 D-G/00-14
	Wischen/Abziehen	Verletzung durch	Prüfung DGUV V3	Malerarbeiten	gleiche Verkehrswege		BA 3 A-D/14-22
		elektrisch betriebene Handmaschinen	PSA Brille/Handschuhe	Türzargen, Türblätter			BA 4 D-G/14-22
	Hebearbeiten	Schwebende Lasten	Absperrung Arbeitsbereich	Bodenbelag			BA 5 A-G/22-28
			Geprüfte Hebezeuge	Fliesen			BA 6 A-G/28-36
	Arbeiten auf Bühnen	Standsicherheit	Standsicherer Unterbau, PSAgA	*bereichsübergreifend mit Gewerken aus :*			
	Strom	Stromschlag	gegen Einschalten sichern	Erw.Rohbau Gebäude	Herabfallende Teile		
				TGA Gebäude	Arbeiten in selben BA		
				TGA BSI	gleiche Verkehrswege		
				BMA			
Ausbau BSI	Reinraum-Decken	Montage UK/Beplankg.	Klemmen/Quetschen	PSA Handschuhe	Beschichtung	Arbeiten in selben BA	Reinräume	Mixing A-G/00-04
	Reinraum-Wände		Absturz	Sicherung Absturzkanten		Herabfallende Teile		Coating A-G/04-14
		Bohren, Schrauben, Schneiden	Verletzung durch elektrisch betriebene Handmaschinen	Prüfung DGUV V3 PSA Brille/Handschuhe	*bereichsübergreifend mit Gewerken aus :*			Calendering A-G/14-16
					Erw.Rohbau Gebäude	Herabfallende Teile		E-Baking A-G/16-19
					TGA Gebäude	Arbeiten in selben BA		Notching A-G/19-22
		Hebearbeiten	Schwebende Lasten	Absperrung Arbeitsbereich	Stahlbau BSI	gleiche Verkehrswege		Stacking A-G/22-28
				Geprüfte Hebezeuge	TGA BSI			CellAssembl A-G/28-36
	Arbeiten auf Bühnen	Standsicherheit	Standsicherer Unterbau, PSAgA	BMA, Ausbau Gebäude				
	Strom	Stromschlag	gegen Einschalten sichern	Anlagenbau				
	Beschichtung	Anstrich	Verunreinigung der Haut	PSA Handschuhe, Maske und Overall	RR-Decken/Wände	Arbeiten in selben BA	Beschichtung	Mixing A-G/00-04
			Absturz	Sicherung Absturzkanten		Herabfallende Teile		Coating A-G/04-14
		Rühren	Verletzung durch elektrisch betriebene Handmaschinen	Prüfung DGUV V3 PSA Brille/Handschuhe	*bereichsübergreifend mit Gewerken aus :*			Calendering A-G/14-16
				Absaugung	Erw.Rohbau Gebäude	Herabfallende Teile		E-Baking A-G/16-19
					TGA Gebäude	Arbeiten in selben BA		Notching A-G/19-22
		Hebearbeiten	Schwebende Lasten	Absperrung Arbeitsbereich	Stahlbau BSI	gleiche Verkehrswege		Stacking A-G/22-28
				Geprüfte Hebezeuge	TGA BSI			CellAssembl A-G/28-36
	Arbeiten auf Bühnen	Standsicherheit	Standsicherer Unterbau, PSAgA	BMA, Ausbau Gebäude				
	Strom	Stromschlag	gegen Einschalten sichern	Anlagenbau				
Anlagenbau	Einbringen von Anlagenteilen	Verschiebearbeiten	Klemmen/Quetschen	PSA Handschuhe	mech.Installation	Herabfallende Teile	Einbringen	Mixing A-G/00-04 erledigt
			Stoßen	geprüfte Arbeitsmittel	elektr.Inbetriebnahme	Arbeiten in selben BA		Coating A-G/04-14 erledigt
			Kollision	geschultes Personal	Hot Commissioning	Herabfallende Teile		Calendering A-G/14-16 erledigt
			Absturz	Fahrgeschw.max.5km/h	*bereichsübergreifend mit Gewerken aus :*			E-Baking A-G/16-19 erledigt
			Herabfallende Gegenstände	Sicherung Absturzkanten	Erw.Rohbau Gebäude	Herabfallende Teile		Notching A-G/19-22 erledigt
				Arbeitsbereich absperren	TGA Gebäude	Arbeiten in selben BA		Stacking A-G/22-28 erledigt
		Hebearbeiten	Schwebende Lasten	Arbeitsbereich absperren	Stahlbau BSI	gleiche Verkehrswege		CellAssembl A-G/28-36
		Schwerlasthebearbeiten	Stoßen	geprüfte Hebezeuge	TGA BSI			
			Kollision	Anschläger und Einweiser	BMA			
			Absturz	geprüfte Arbeitsmittel	Ausbau Gebäude			
			Herabfallende Gegenstände	geschultes Personal	Ausbau BSI			
				Sicherung Absturzkanten				
	Arbeiten auf Bühnen	Standsicherheit	Standsicherer Unterbau, PSAgA					
	Strom	Stromschlag	gegen Einschalten sichern					
	mechanische Installation	Montage Anlagenteile	Klemmen/Quetschen	PSA Handschuhe	Einbringen	Herabfallende Teile	mech.Installation	Mixing A-G/00-04
			Absturz	Sicherung Absturzkanten	elektr.Inbetriebnahme	Arbeiten in selben BA		Coating A-G/04-14
			Stoßgefahr	geschultes Personal	Hot Commissioning	Herabfallende Teile		Calendering A-G/14-16
		Montage Rohrleitungen	Klemmen/Quetschen	PSA Handschuhe	*bereichsübergreifend mit Gewerken aus :*			E-Baking A-G/16-19
			Absturz	Sicherung Absturzkanten	Erw.Rohbau Gebäude	Herabfallende Teile		Notching A-G/19-22
		Bohren / Schrauben	Verletzung durch elektrisch betriebene Handmaschinen	Prüfung DGUV V3 PSA Brille/Handschuhe PSA Handschuhe, Gehörschutz	TGA Gebäude	Arbeiten in selben BA		Stacking A-G/22-28 erledigt
					Stahlbau BSI	gleiche Verkehrswege		CellAssembl A-G/28-36
		Hebearbeiten	Schwebende Lasten	Absperrung Arbeitsbereich	TGA BSI			
				Geprüfte Hebezeuge	BMA			
	Arbeiten auf Bühnen	Standsicherheit	Standsicherer Unterbau, PSAgA		Ausbau Gebäude			
	Strom	Stromschlag, Kurzschluss	gegen Einschalten sichern		Ausbau BSI			
	elektrische Inbetriebnahme	Montage Anlagenteile	Klemmen/Quetschen	PSA Handschuhe	Einbringen	Herabfallende Teile	elektr.Inbetriebn.	Mixing A-G/00-04
			Absturz	Sicherung Absturzkanten	mech.Installation	Arbeiten in selben BA		Coating A-G/04-14
			Stoßgefahr	geschultes Personal	Hot Commissioning	Herabfallende Teile		Calendering A-G/14-16
		Montage Verkabelungen	Klemmen/Quetschen	PSA Handschuhe	*bereichsübergreifend mit Gewerken aus :*			E-Baking A-G/16-19
			Absturz	Sicherung Absturzkanten	Erw.Rohbau Gebäude	Herabfallende Teile		Notching A-G/19-22
		Verdrahten / Schrauben	Verletzung durch elektrisch betriebene Handmaschinen	Prüfung DGUV V3 PSA Brille/Handschuhe PSA Handschuhe, Gehörschutz	TGA Gebäude	Arbeiten in selben BA		Stacking A-G/22-28 erledigt
					Stahlbau BSI	gleiche Verkehrswege		CellAssembl A-G/28-36
		Hebearbeiten	Schwebende Lasten	Absperrung Arbeitsbereich	TGA BSI			
				Geprüfte Hebezeuge	BMA			
	Arbeiten auf Bühnen	Standsicherheit	Standsicherer Unterbau, PSAgA		Ausbau Gebäude			
	Strom	Stromschlag, Kurzschluss	gegen Einschalten sichern		Ausbau BSI			
	Hot Commissioning	Testbetrieb	Klemmen/Quetschen	PSA Handschuhe, Gehörschutz	Einbringen	Herabfallende Teile	Hot Commissioning	Mixing A-G/00-04
			Überlast	PSA Schutzanzug, Maske, Schutzbrille	mech.Installation	Arbeiten in selben BA		Coating A-G/04-14 außerhalb des Betrachtungszeitraumes
			Stoßgefahr	geprüfte Arbeitsmittel	elektr.Inbetriebnahme	Herabfallende Teile		Calendering A-G/14-16 außerhalb des Betrachtungszeitraumes
			Verbrennen, Feuer	geschultes Personal	*bereichsübergreifend mit Gewerken aus :*			E-Baking A-G/16-19 außerhalb des Betrachtungszeitraumes
			Schnittgefahr	Sicherung vor unbefugtem Bedienen	Erw.Rohbau Gebäude	Herabfallende Teile		Notching A-G/19-22 außerhalb des Betrachtungszeitraumes
			Ermüdung von Peronal	gegen Einschalten sichern	TGA Gebäude	Arbeiten in selben BA		Stacking A-G/22-28
			Umgang mit Gefahrstoffen		Stahlbau BSI	gleiche Verkehrswege		CellAssembl A-G/28-36
			Explosion		TGA BSI			
			Vergiftung		BMA			
		Hebearbeiten	Schwebende Lasten	Absperrung Arbeitsbereich	Ausbau Gebäude			
				Geprüfte Hebezeuge	Ausbau BSI			
	Strom	Stromschlag, Kurzschluss	gegen Einschalten sichern					
	Einbringen von Gefahrstoff	Verschiebearbeiten	Klemmen/Quetschen	PSA Handschuhe/Atemschutz	Einbringen	Herabfallende Teile	Einbringen von Gefahrstoff	Mixing A-G/00-04
			Stoßen	geprüfte Arbeitsmittel	mech.Installation	Arbeiten in selben BA		Coating A-G/04-14
			Kollision	geschultes Personal	elektr.Inbetriebnahme	Herabfallende Teile		Calendering A-G/14-16
			Absturz	Fahrgeschw.max.5km/h	Hot Commissioning			E-Baking A-G/16-19
			Herabfallende Gegenstände		*bereichsübergreifend mit Gewerken aus :*			Notching A-G/19-22
		Hebearbeiten	Schwebende Lasten	Arbeitsbereich absperren	Erw.Rohbau Gebäude	Herabfallende Teile		Stacking A-G/22-28
		Schwerlasthebearbeiten	Stoßen	geprüfte Hebezeuge	TGA Gebäude	Arbeiten in selben BA		CellAssembl A-G/28-36
			Kollision	Anschläger und Einweiser	Stahlbau BSI	gleiche Verkehrswege		
			Absturz	geprüfte Arbeitsmittel	TGA BSI, BMA			
			Herabfallende Gegenstände	geschultes Personal	Ausbau Gebäude, BSI			
				Sicherung Absturzkanten				
Probebetrieb	Medien	Probebetrieb	Klemmen/Quetschen	PSA Handschuhe, Gehörschutz			Medien	Mixing A-G/00-04 erledigt
			Überlast	PSA Schutzanzug, Maske, Schutzbrille				Coating A-G/04-14 erledigt
			Stoßgefahr	geprüfte Arbeitsmittel				Calendering A-G/14-16 erledigt
			Verbrennen, Feuer	geschultes Personal				E-Baking A-G/16-19 erledigt
			Schnittgefahr	Sicherung vor unbefugtem Bedienen				Notching A-G/19-22 erledigt
			Ermüdung von Peronal					Stacking A-G/22-28 erledigt
			Explosion					CellAssembl A-G/28-36 erledigt
		Strom	Stromschlag, Kurzschluss	Sicherung vor unbefugtem Bedienen				
	Elektrische Anlage	Probebetrieb	Klemmen/Quetschen	PSA Handschuhe, Gehörschutz			Elektr.Anlage	Mixing A-G/00-04 erledigt
			Überlast	PSA Schutzanzug, Maske, Schutzbrille				Coating A-G/04-14 erledigt
			Stoßgefahr	geprüfte Arbeitsmittel				Calendering A-G/14-16 erledigt
			Verbrennen, Feuer	geschultes Personal				E-Baking A-G/16-19 erledigt
			Schnittgefahr	Sicherung vor unbefugtem Bedienen				Notching A-G/19-22 erledigt
			Ermüdung von Peronal					Stacking A-G/22-28 erledigt
			Explosion					CellAssembl A-G/28-36 erledigt
		Strom	Stromschlag, Kurzschluss	Sicherung vor unbefugtem Bedienen				
	Lüftung	Probebetrieb	Klemmen/Quetschen	PSA Handschuhe, Gehörschutz	IT	Herabfallende Teile	Lüftung	Mixing A-G/00-04
			Überlast	PSA Schutzanzug, Maske, Schutzbrille	Anlagenbau	Arbeiten in selben BA		Coating A-G/04-14
			Stoßgefahr	geprüfte Arbeitsmittel		gleiche Verkehrswege		Calendering A-G/14-16
			Verbrennen, Feuer	geschultes Personal	*bereichsübergreifend mit Gewerken aus :*			E-Baking A-G/16-19
			Schnittgefahr	Sicherung vor unbefugtem Bedienen	Anlagenbau	Herabfallende Teile		Notching A-G/19-22
			Ermüdung von Peronal			Arbeiten in selben BA		Stacking A-G/22-28
			Explosion			gleiche Verkehrswege		CellAssembl A-G/28-36
		Strom	Stromschluss	Sicherung vor unbefugtem Bedienen				
	IT	Probebetrieb	Klemmen/Quetschen	PSA Handschuhe, Gehörschutz	Lüftung	Herabfallende Teile	IT	Mixing A-G/00-04
			Überlast	PSA Schutzanzug, Maske, Schutzbrille	Anlagenbau	Arbeiten in selben BA		Coating A-G/04-14
			Stoßgefahr	geprüfte Arbeitsmittel		gleiche Verkehrswege		Calendering A-G/14-16
			Verbrennen, Feuer	geschultes Personal	*bereichsübergreifend mit Gewerken aus :*			E-Baking A-G/16-19
			Schnittgefahr	Sicherung vor unbefugtem Bedienen	Anlagenbau	Herabfallende Teile		Notching A-G/19-22
			Ermüdung von Peronal			Arbeiten in selben BA		Stacking A-G/22-28
			Explosion			gleiche Verkehrswege		CellAssembl A-G/28-36
		Strom	Stromschluss	Sicherung vor unbefugtem Bedienen				
	Heizung	Probebetrieb	Klemmen/Quetschen	PSA Handschuhe, Gehörschutz			Heizung	Mixing A-G/00-04 erledigt
			Überlast	PSA Schutzanzug, Maske, Schutzbrille				Coating A-G/04-14 erledigt
			Stoßgefahr	geprüfte Arbeitsmittel				Calendering A-G/14-16 erledigt
			Verbrennen, Feuer	geschultes Personal				E-Baking A-G/16-19 erledigt
			Schnittgefahr	Sicherung vor unbefugtem Bedienen				Notching A-G/19-22 erledigt
			Ermüdung von Peronal					Stacking A-G/22-28 erledigt
			Explosion					CellAssembl A-G/28-36 erledigt
		Strom	Stromschluss	Sicherung vor unbefugtem Bedienen				
	Druckluft-RWAnlage	Probebetrieb	Klemmen/Quetschen	PSA Handschuhe, Gehörschutz			RWAnlage	Mixing A-G/00-04 erledigt
			Überlast	PSA Schutzanzug, Maske, Schutzbrille				Coating A-G/04-14 erledigt
			Stoßgefahr	geprüfte Arbeitsmittel				Calendering A-G/14-16 erledigt
			Verbrennen, Feuer	geschultes Personal				E-Baking A-G/16-19 erledigt
			Schnittgefahr	Sicherung vor unbefugtem Bedienen				Notching A-G/19-22 erledigt
			Ermüdung von Peronal					Stacking A-G/22-28 erledigt
			Explosion					CellAssembl A-G/28-36 erledigt
		Strom, Druckluft	Stromschlag, Kurzschluss	Sicherung vor unbefugtem Bedienen				
	Anlagenbau	Probebetrieb	Klemmen/Quetschen	PSA Handschuhe, Gehörschutz	Lüftung	Herabfallende Teile		Mixing A-G/00-04 außerhalb des Betrachtungszeitraumes
			Überlast	PSA Schutzanzug, Maske, Schutzbrille	IT	Arbeiten in selben BA		Coating A-G/04-14 außerhalb des Betrachtungszeitraumes
			Stoßgefahr	geprüfte Arbeitsmittel		gleiche Verkehrswege		Calendering A-G/14-16 außerhalb des Betrachtungszeitraumes

		Verbrennen, Feuer	geschultes Personal	
		Schnittgefahr	Sicherung vor unbefugtem Bedienen	
		Ermüdung von Peronal	gegen Einschalten sichern	
		Umgang mit Gefahrstoffen		
		Explosion		
		Vergiftung		
	Hebearbeiten	Schwebende Lasten	Absperrung Arbeitsbereich	
			Geprüfte Hebezeuge	
	Strom	Stromschlag, Kurzschluss	gegen Einschalten sichern	

bereichsübergreifend mit Gewerken aus :

Anlagenbau	Herabfallende Teile
	Arbeiten in selben BA
	gleiche Verkehrswege

Anlagenbau

E-Baking	A-G/16-19	außerhalb des Betrachtungszeitraumes
Notching	A-G/19-22	außerhalb des Betrachtungszeitraumes
Stacking	A-G/22-28	außerhalb des Betrachtungszeitraumes
CellAssembl	A-G/28-36	außerhalb des Betrachtungszeitraumes

Gemeinsam genutzte Sicherheitseinrichtungen

- Seitenschutz Baugruben
- Schotterpolster als Arbeitsebene auf Erdreich
- Seitenschutz Deckenrand / Wandöffnungen
- Seitenschutz Treppentürme
- Abdeckung Bodenöffnungen
- vollflächige Abdeckung
- Anschlagpunkte/Sekuranten
- Fangnetze
- Seitenschutz Raum- und Rollgerüste
- Absperrung Arbeitsbereich

Gemeinsam genutzte Sicherheitseinrichtungen

Gewerk	Arbeitsablauf	Gefährdung	Maßnahmen	Gemeinsam genutzte Sicherheitseinrichtungen	Gegenseitige Gefährdungen: Wechselwirkung mit Gewerk	Gegenseitige Gefährdungen: Wechselseitige Gefährdung

Gewerk	Ort im DS 1: Bau-abschnitt	Ort im DS 1: Achse	April				Mai					Juni				Juli					August				
			KW14	KW 15	KW 16	KW 17	KW 18	KW 19	KW 20	KW 21	KW 22	KW 23	KW 24	KW 25	KW 26	KW 27	KW 28	KW 29	KW 30	KW 31	KW 32	KW 33	KW 34	KW 35

Bauherr:

Bauvorhaben:

	Datum	Name
Bearb.	Jan. 25	Tung
Geiz		
Gepr.		
Norm	Baustelle	RAB 31

Zeitgenossenschaften

BUSSE & PARTNER

Sicherheits- und Gesundheitsschutzplan

Der Plan gilt nur in Verbindung mit der Bauzeitenrechnung und dem gültigen Bauablaufplan